

EVALUACIÓN SATISFACCIÓN PROYECTOS

PLANES DE BARRIO

AÑO 2019

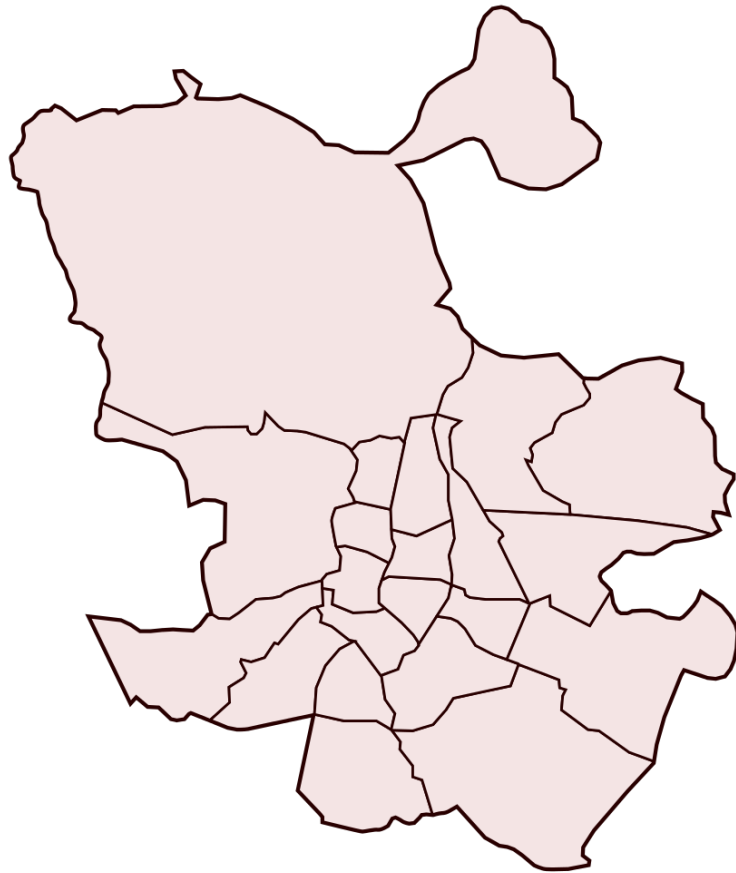

Plan de barrio:

SAN ISIDRO / CARABANCHEL



Evaluación de la Satisfacción Proyectos Planes de Barrio año 2019

Informe del Plan de Barrio: SAN ISIDRO / CARABANCHEL

Área de gobierno de Coordinación Territorial y Asociaciones
C/ Montalbán,1. 28014. Madrid

- **Análisis global de los resultados de las actuaciones realizadas en el plan de barrio SAN ISIDRO / CARABANCHEL**
- Actuaciones realizadas en el Plan de Barrio **6**
- **Análisis general de las actividades desarrolladas en el plan de barrio SAN ISIDRO / CARABANCHEL**
- Actividades realizadas por las Asociaciones de Vecinos **8**

SAN ISIDRO / CARABANCHEL

ASOCIACIÓN DE VECINOS GENERAL RICARDOS

AV24.1 TALLER DE CERÁMICA ARTÍSTICA, ALFARERÍA Y DECORACIÓN

AV24.2 CAMPAMENTO URBANO INTERCULTURAL

ASOCIACIÓN DE VECINOS SAN ISIDRO CARABANCHEL BAJO

AV25 DANDO VIDA A LA PLAZA II

ASOCIACIÓN DE VECINOS PRADERA TERCIO TEROL

AV26.1 ERASE UNA VEZ EL BARRIO DE SAN ISIDRO

AV26.2 CONVIVENCIA DE FÚTBOL SALA TEMPORADA DE OTOÑO-INVIERNO

AV26.3 DINAMIZANDO LIBROS E INFANCIA EN SAN ISIDRO

34 cuestionarios

14 cuestionarios

20 cuestionarios

32 cuestionarios

32 cuestionarios

100 cuestionarios

9 cuestionarios

71 cuestionarios

20 cuestionarios



iMADRID!



iMADRID!



ANÁLISIS GLOBAL **de las Actuaciones realizadas** **en el Plan de Barrio** **SAN ISIDRO / CARABANCHEL**

SAN ISIDRO / CARABANCHEL

Cuestionarios: 166

Edad (%)

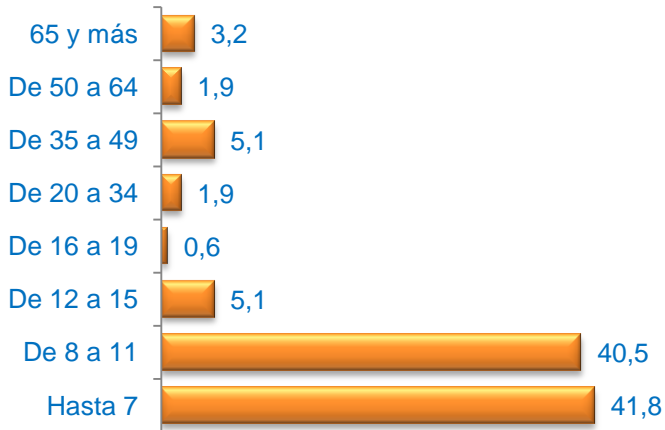

Media Edad: 12,84

Sexo (%)

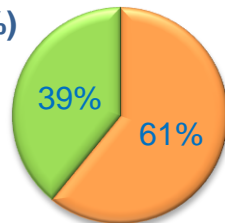

■ Hombre ■ Mujer

Nacionalidad (%)

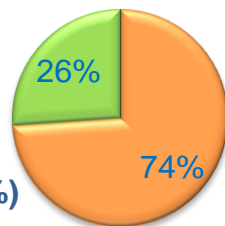

■ Española ■ Extranjera ■ Doble

Formación * (%)



* Del que realiza la actividad o de los padres / tutor si es menor

Grado de Satisfacción (%)

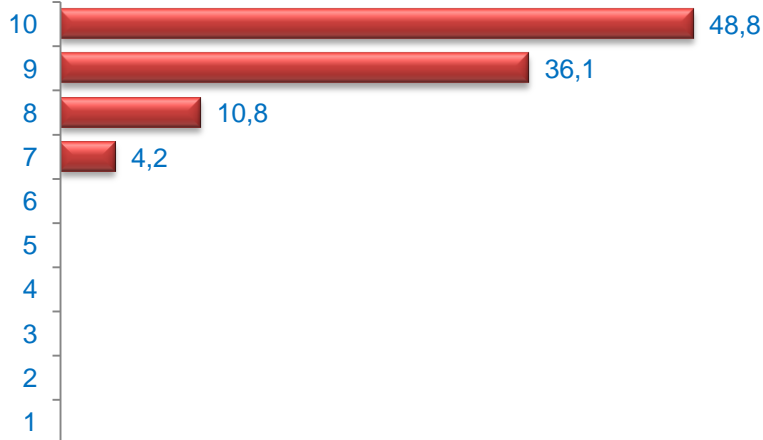

Media Satisfacción: 9,30

Valoración (media)

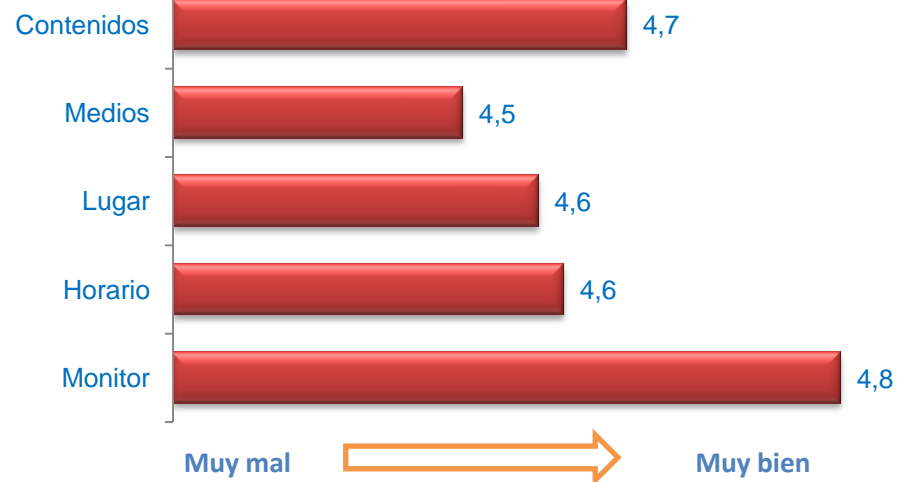



ANÁLISIS GENERAL **de las Actividades Desarrolladas** **en el Plan de Barrio** **SAN ISIDRO / CARABANCHEL**

Edad (%)

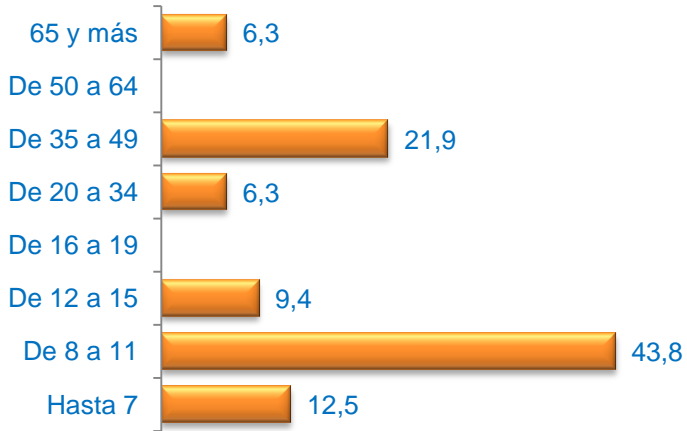

Media Edad: 21,25

Sexo (%)

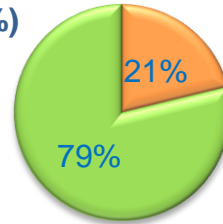

■ Hombre ■ Mujer

Nacionalidad (%)

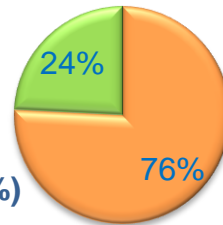

■ Española ■ Extranjera ■ Doble

Formación * (%)



* Del que realiza la actividad o de los padres / tutor si es menor

Grado de Satisfacción (%)

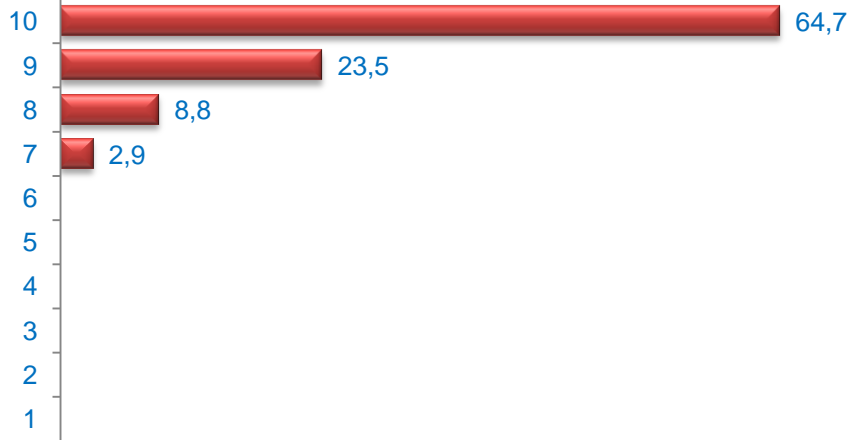

Media Satisfacción: 9,50

Valoración (media)

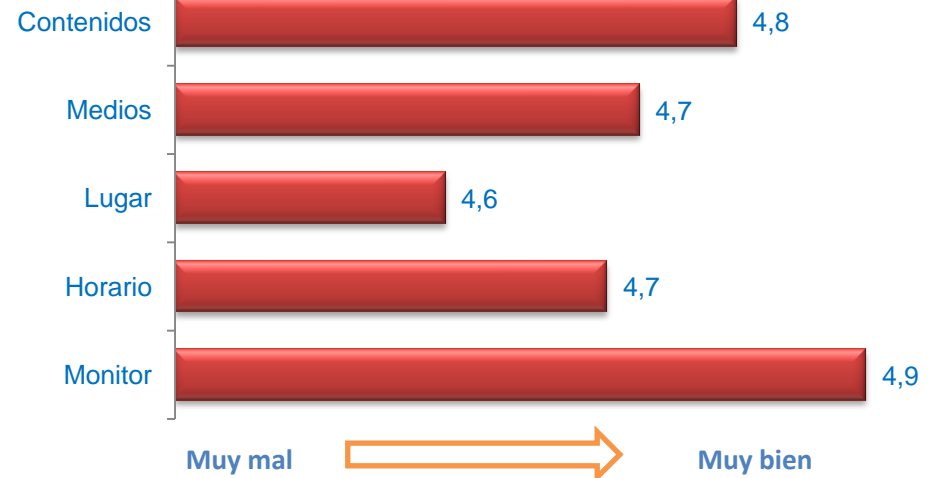

TALLER DE CERÁMICA ARTÍSTICA, ALFARERÍA Y DECORACIÓN

Cuestionarios: 14

Edad (%)

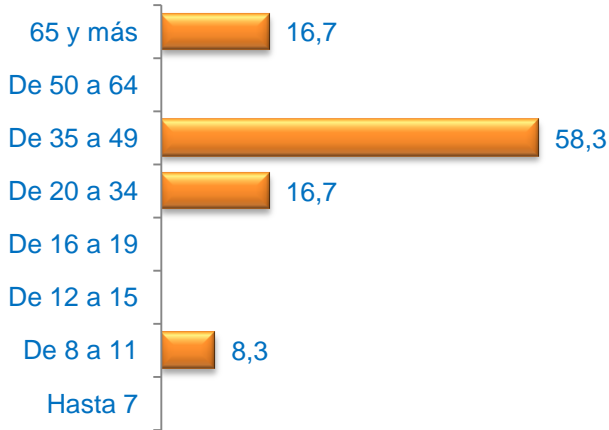

Media Edad: 41,25

Sexo (%)

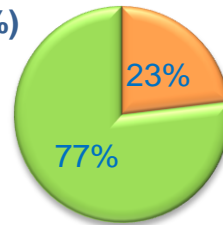

■ Hombre ■ Mujer

Nacionalidad (%)

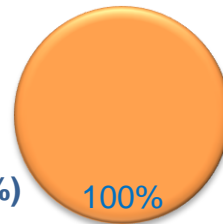

■ Española ■ Extranjera ■ Doble

Formación * (%)



* Del que realiza la actividad o de los padres / tutor si es menor

Grado de Satisfacción (%)

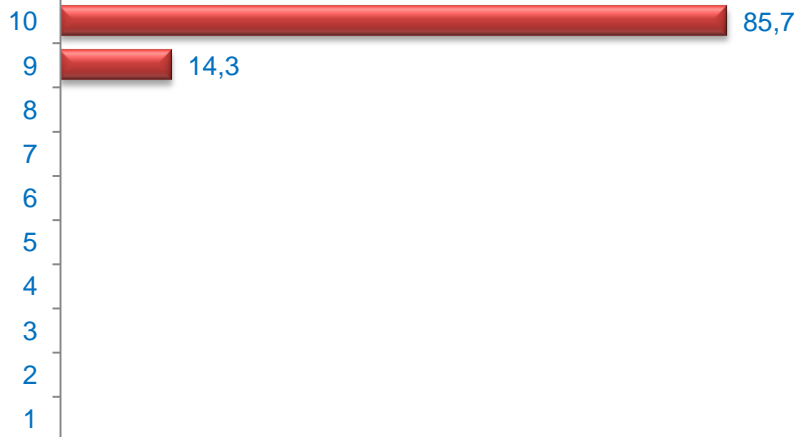

Media Satisfacción: 9,86

Valoración (media)

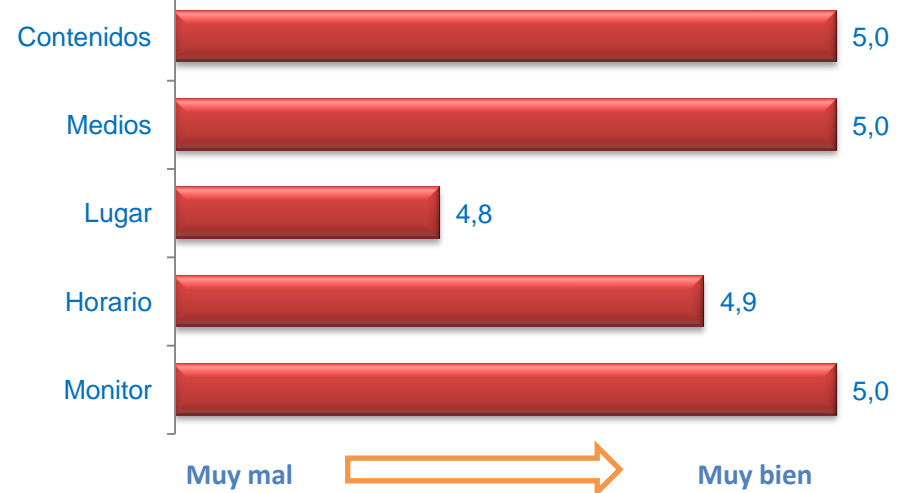

CAMPAMENTO URBANO INTERCULTURAL

Cuestionarios: 20

Edad (%)

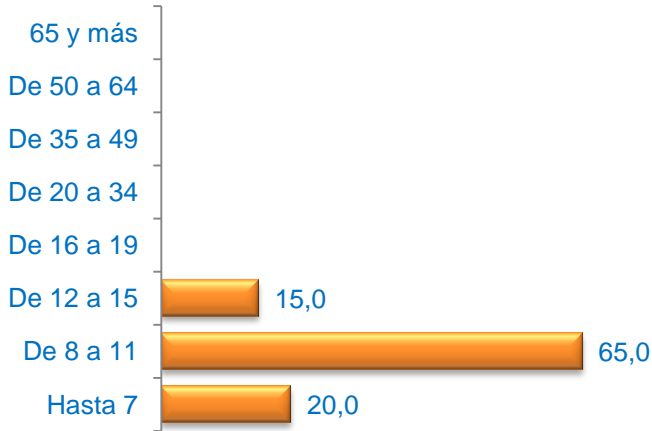

Media Edad: 9,25

Sexo (%)

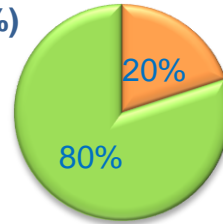

■ Hombre ■ Mujer

Nacionalidad (%)

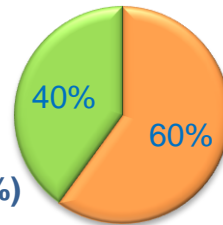

■ Española ■ Extranjera ■ Doble

Formación * (%)



* Del que realiza la actividad o de los padres / tutor si es menor

Grado de Satisfacción (%)

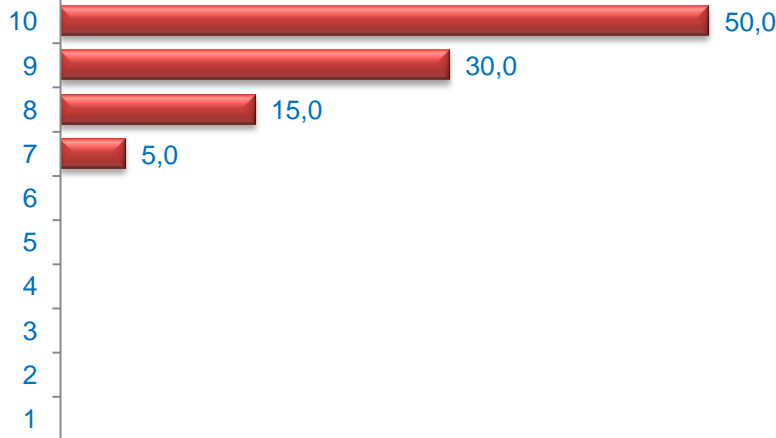

Media Satisfacción: 9,25

Valoración (media)

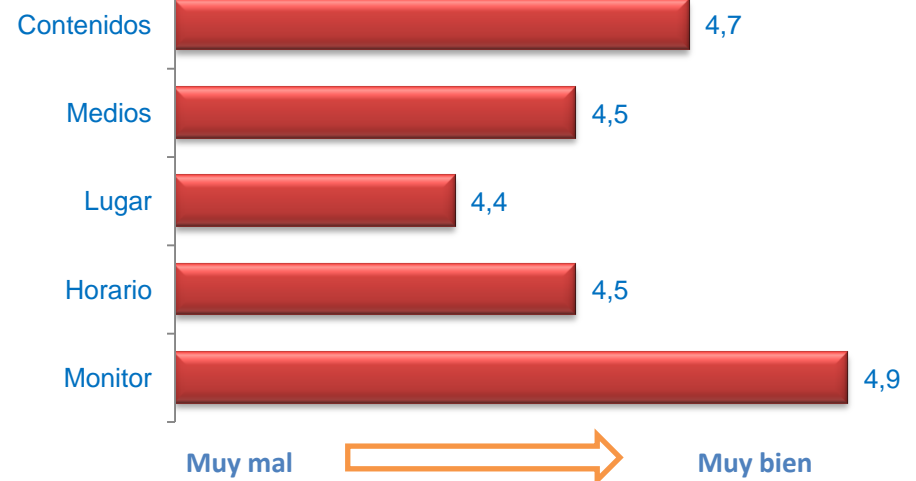

Edad (%)

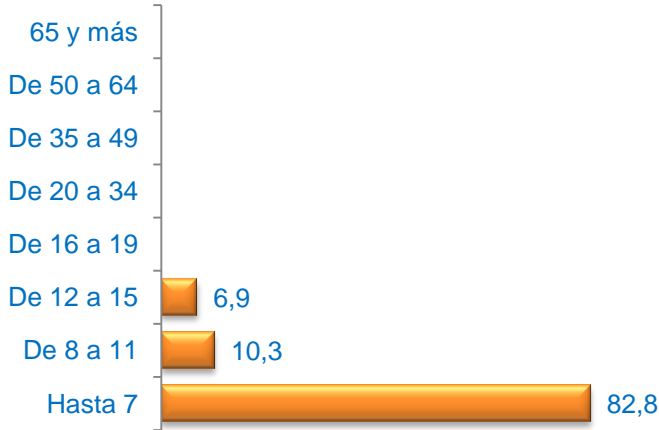

Media Edad: 4,79

Sexo (%)

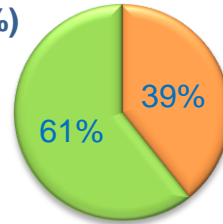

■ Hombre ■ Mujer

Nacionalidad (%)

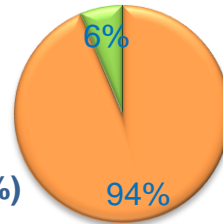

■ Española ■ Extranjera ■ Doble

Formación * (%)



* Del que realiza la actividad o de los padres / tutor si es menor

Grado de Satisfacción (%)

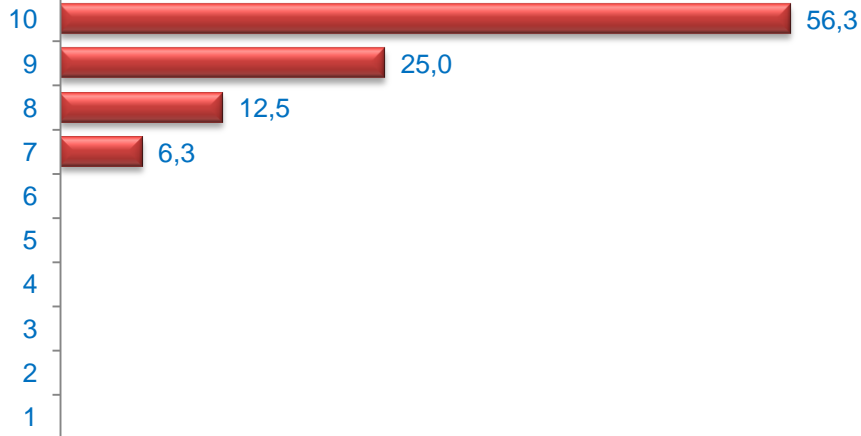

Media Satisfacción: 9,31

Valoración (media)

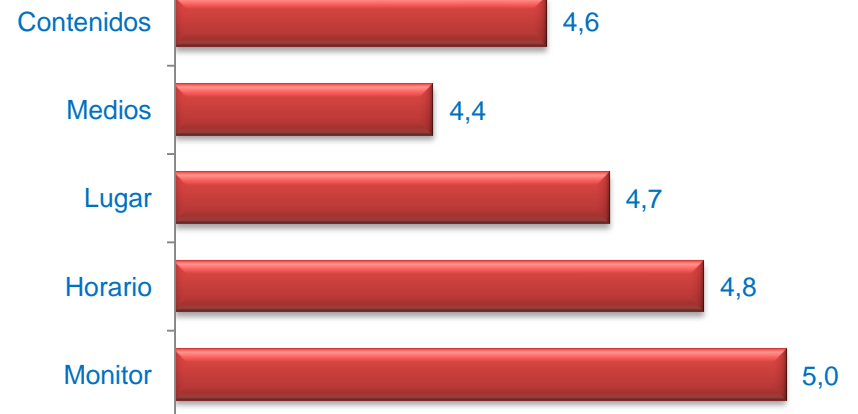

Muy mal



Muy bien

DANDO VIDA A LA PLAZA II

Cuestionarios: 32

Edad (%)

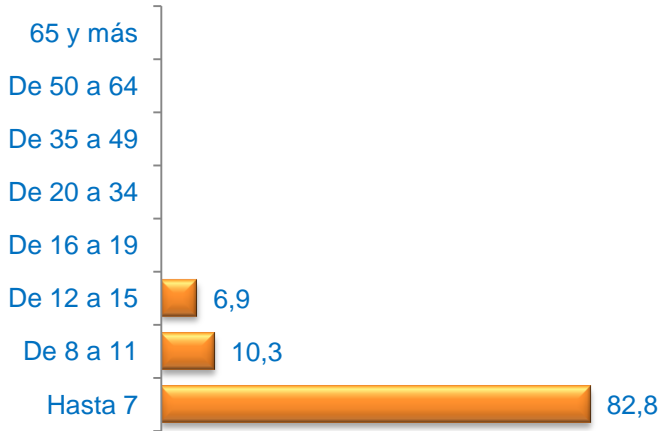

Media Edad: 4,79

Sexo (%)

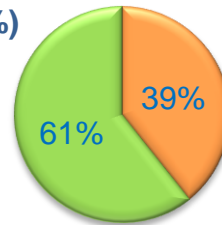

■ Hombre ■ Mujer

Nacionalidad (%)

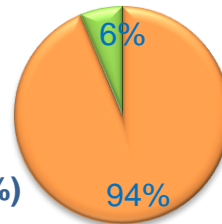

■ Española ■ Extranjera ■ Doble

Formación * (%)



* Del que realiza la actividad o de los padres / tutor si es menor

Grado de Satisfacción (%)

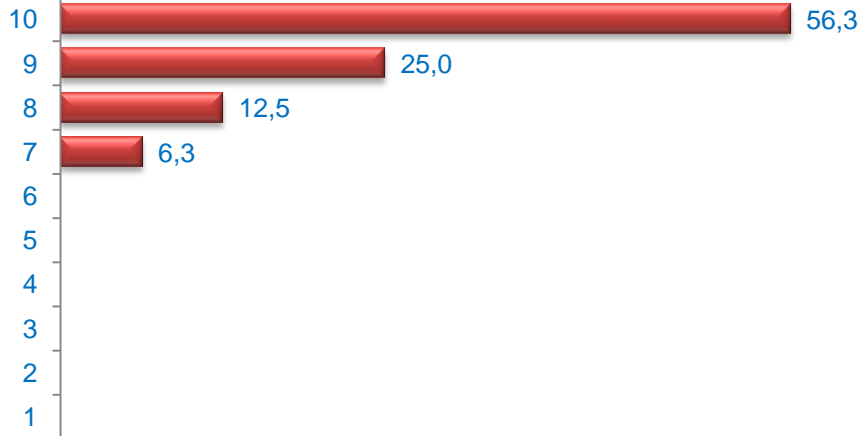

Media Satisfacción: 9,31

Valoración (media)

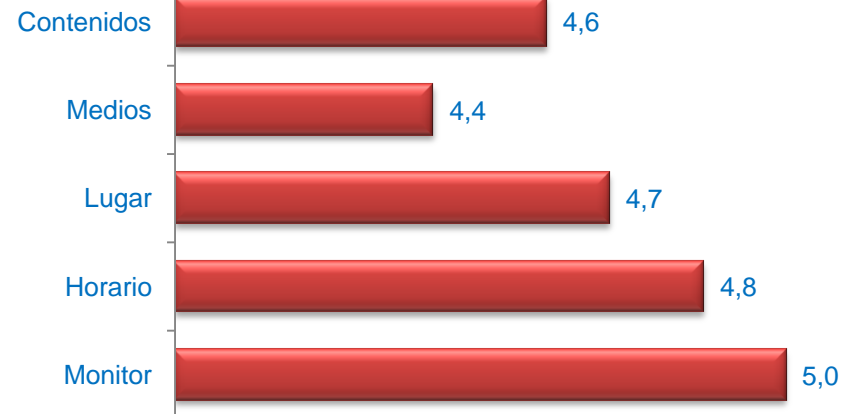

Muy mal



Muy bien

Edad (%)

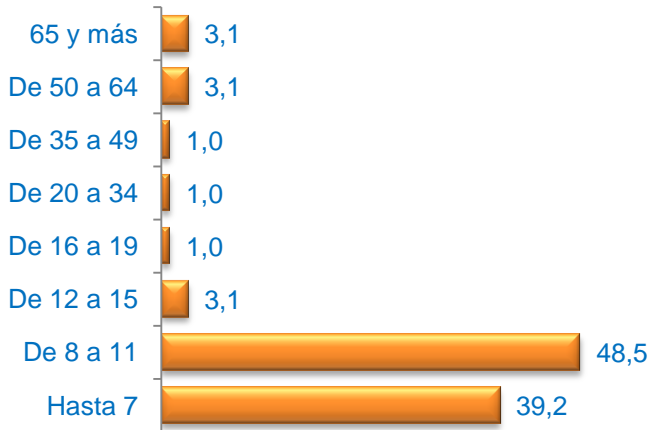

Media Edad: 12,46

Sexo (%)

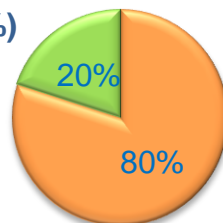

■ Hombre ■ Mujer

Nacionalidad (%)

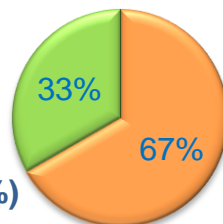

■ Española ■ Extranjera ■ Doble

Formación * (%)



* Del que realiza la actividad o de los padres / tutor si es menor

Grado de Satisfacción (%)

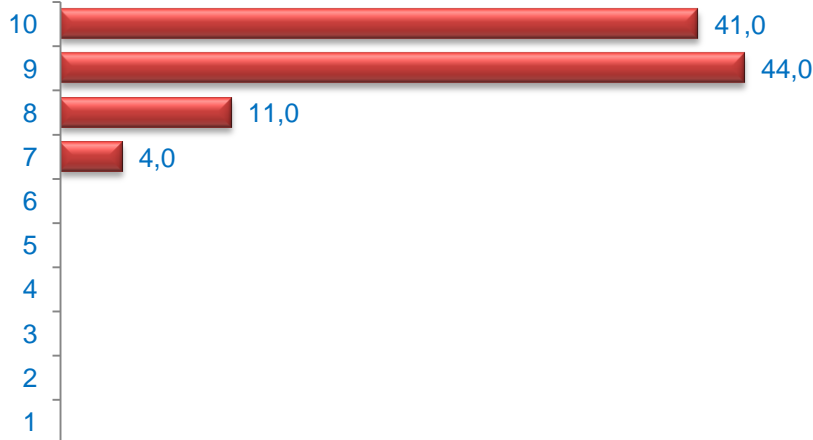

Media Satisfacción: 9,22

Valoración (media)

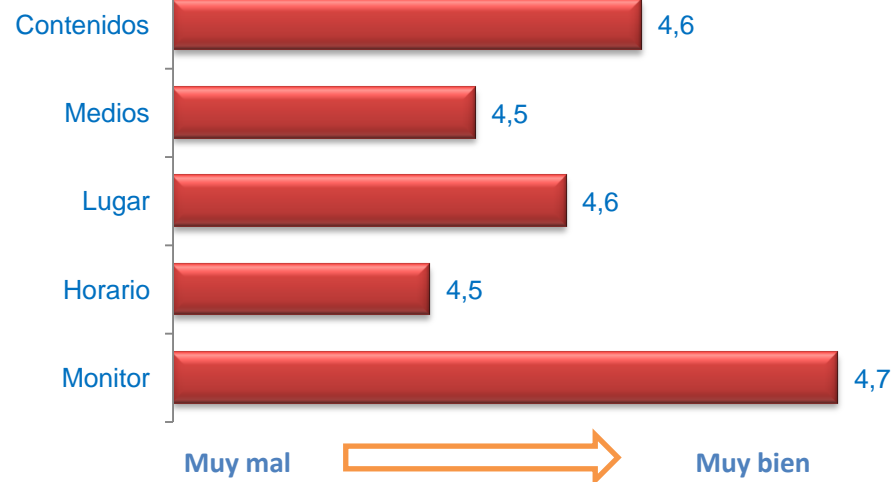

ERASE UNA VEZ EL BARRIO DE SAN ISIDRO

Cuestionarios: 9

Edad (%)

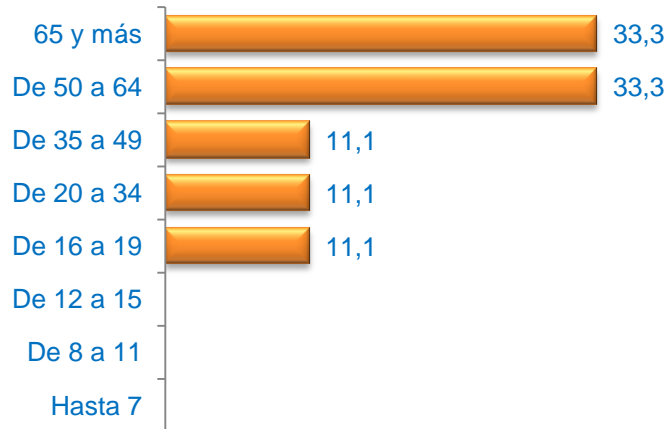

Media Edad: 57,11

Sexo (%)

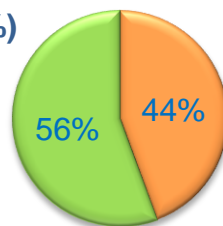

■ Hombre ■ Mujer

Nacionalidad (%)

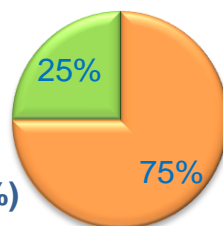

■ Española ■ Extranjera ■ Doble

Grado de Satisfacción (%)

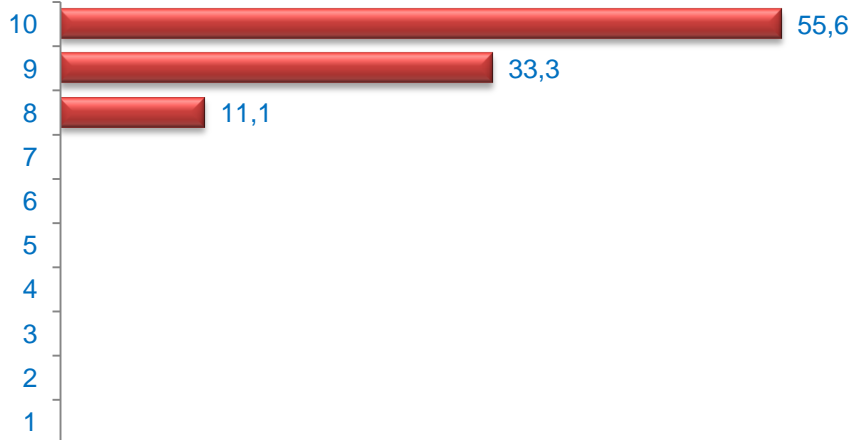

Media Satisfacción: 9,44

Formación * (%)



* Del que realiza la actividad o de los padres / tutor si es menor

Valoración (media)



Muy mal



Muy bien

CONVIVENCIA DE FÚTBOL SALA TEMPORADA DE OTOÑO-INVIERNO

Cuestionarios: 71

Edad (%)

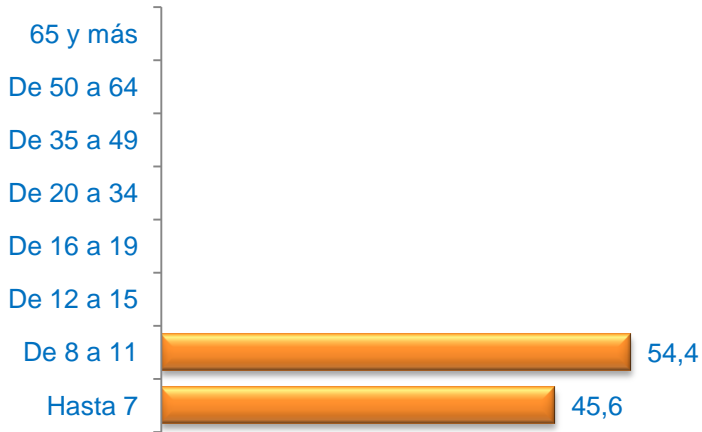

Media Edad: 7,91

Sexo (%)

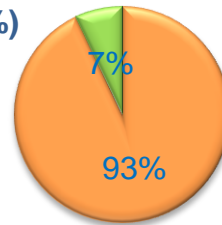

■ Hombre ■ Mujer

Nacionalidad (%)

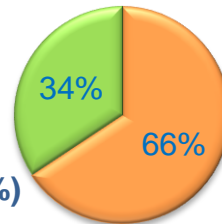

■ Española ■ Extranjera ■ Doble

Formación * (%)



* Del que realiza la actividad o de los padres / tutor si es menor

Grado de Satisfacción (%)

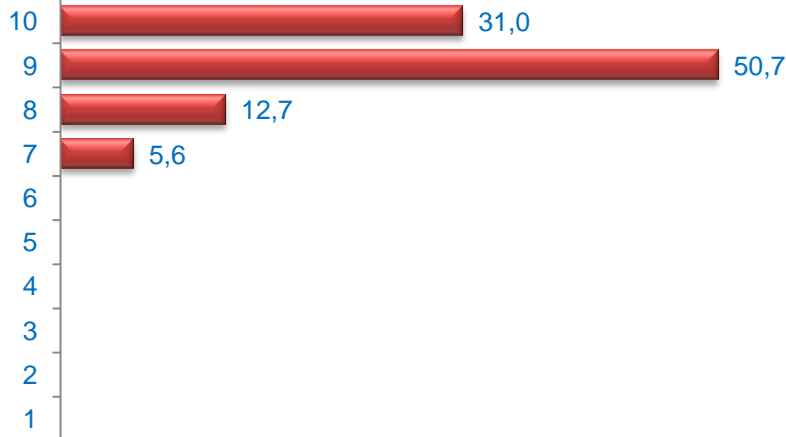

Media Satisfacción: 9,07

Valoración (media)

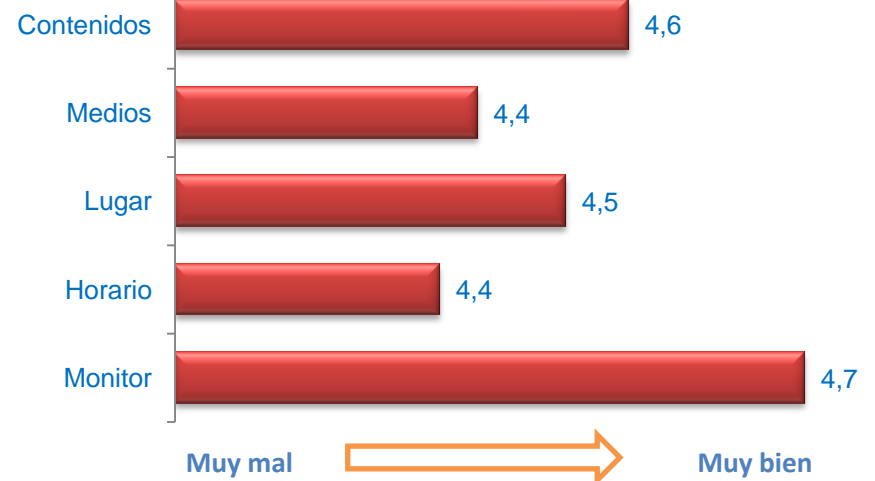

Edad (%)

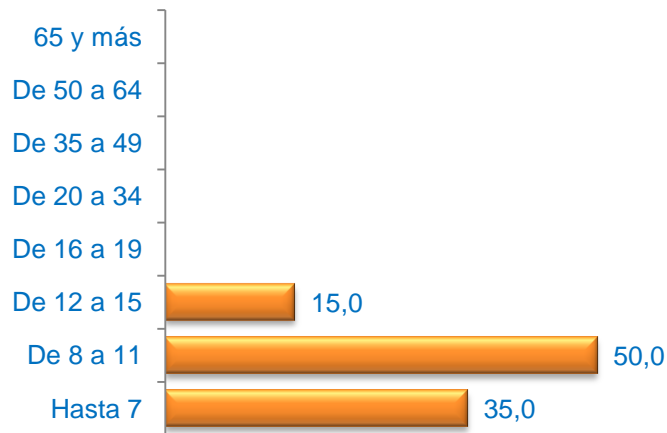

Media Edad: 7,85

Sexo (%)

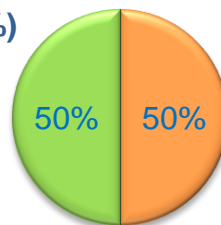

■ Hombre ■ Mujer

Nacionalidad (%)

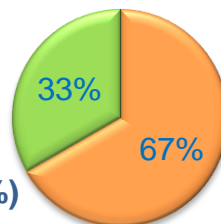

■ Española ■ Extranjera ■ Doble

Formación * (%)



* Del que realiza la actividad o de los padres / tutor si es menor

Grado de Satisfacción (%)

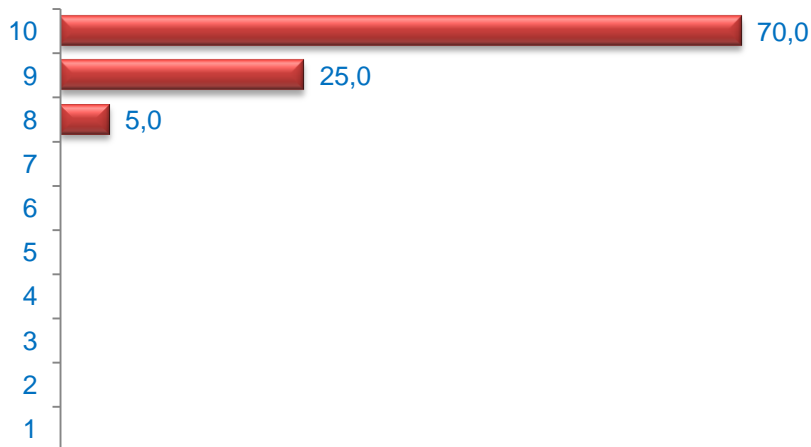

Media Satisfacción: 9,65